

令和元年度 福岡県立糸島高等学校 学校説明会日程  
**◆中学生体験入学（会場：糸島高校）**

**第2回**

**10月12日(土)** ←

**※体験入学の申し込みは中学校へ！**

会場：糸島高校

対象：中学生・保護者、教員等

食堂開放：12時30分 受付：13時 時間：13時30分～16時30分

【内容】

- ・学校概要説明 ・部活動紹介・見学 ・授業体験、ホームステイ研修紹介
- ・学校説明会(保護者向け)

**◆保護者対象説明会（会場：糸島高校）**

第1回	第2回
<b>10月18日(金)</b> <b>13:30～15:00</b>	<b>11月6日(水)</b> <b>13:30～15:00</b>



**◆学習塾対象説明会（会場：糸島高校）**

**10月25日(金)**  
**11:00～12:30**

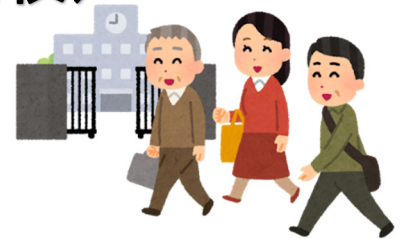

**◆地域説明会・個別相談会（会場：下記会場）**

早良市民センター	西市民センター	さいとぴあ
早良区百道 2 丁目-1 092-831-2321	西区内浜 1 丁目 4-39 092-891-7021	西区西都 2 丁目 1-1 092-807-8900
<b>10月1日(火)</b> <b>19:00～20:00</b>	<b>10月2日(水)</b> <b>19:00～20:00</b>	<b>10月4日(金)</b> <b>19:00～20:00</b>

申込みは、FAX(専用申込書)または電話にて受付(開催日前日まで受け付けます) 専用申込書のない方は、HPからダウンロードするかお電話にて申し込みください。

**福岡県立糸島高等学校**

〒819-1139 糸島市前原南 2 丁目 21 番 1 号  
 TEL:092-322-2604 FAX:092-323-6943  
 E-mail itoshima-h@pref.fukuoka.lg.jp

FAX 送信票	FAX 番号 092-323-6943
	宛先 福岡県立糸島高等学校 学校説明会担当

## 福岡県立糸島高等学校学校説明会 保護者参加申込書

保護者を対象とした下記の学校説明会に参加ご希望の方は、この申込用紙にご記入の上、FAX 送信していただくか又は電話でお申し込みください。申込みの締切日は、それぞれ開催日の前日までとします。なお、中学生体験入学の申込については、各中学校へお問い合わせ下さい。

中学校名	中学校		希望回に○をおつけください
学年・組	年	組	<input type="checkbox"/> 第1回 10/18 (金) (糸島高校) 受付 13時
生徒氏名			
保護者氏名			<input type="checkbox"/> 第2回 11/6 (水) (糸島高校) 受付 13時
連絡先 <small>必ずご記入下さい。</small>	自宅 TEL		
	緊急 TEL		地域説明会 (個別相談会)
参加者氏名①			<input type="checkbox"/> 10/1 (火) (早良市民センター) 受付 18時30分
参加者氏名②			
【ご質問】			<input type="checkbox"/> 10/2 (水) (西市民センター) 受付 18時30分
			<input type="checkbox"/> 10/4 (金) (さいとぴあ) 受付 18時30分

申込みは開催日の前日まで受け付けます。